



INTEGRAR



MEJORAR

**SEGUNDO
INFORME
ANUAL**



PROTEGER



**ACCIONES FRENTE
AL COVID-19**



GOBIERNO DE LA
CIUDAD DE MÉXICO



MOVILIDAD
INTEGRADA

INTEGRAR

RENOVACIÓN DEL SISTEMA DE PEAJE



Recaudo centralizado y llave única para la Red



Blindaje al recaudo = más ingresos sin fraude



Integración de autobuses RTP



Integración de trolebuses STE



GOBIERNO DE LA CIUDAD DE MÉXICO



MOVILIDAD INTEGRADA

INTEGRAR

INFRAESTRUCTURA CICLISTA

**Renovación y expansión de ECOBICI
+ de 10,000 bicis
700 cicloestaciones en 6 alcaldías**



**Regulación de los
Sistemas de Transporte Individual
Sustentable (SiTIS)**



**4 nuevos
Biciestacionamientos
para un total de 7**



**Expansión de ciclovías durante 2020:
70.32 km**



GOBIERNO DE LA
CIUDAD DE MÉXICO



MOVILIDAD
INTEGRADA

INTEGRAR

MANTENIMIENTO

Líneas del Metrobús e incremento de su capacidad



Estaciones de correspondencia de la L1 del Metro



Sistema de vías del Tren Ligero, con más de 100 años de antigüedad

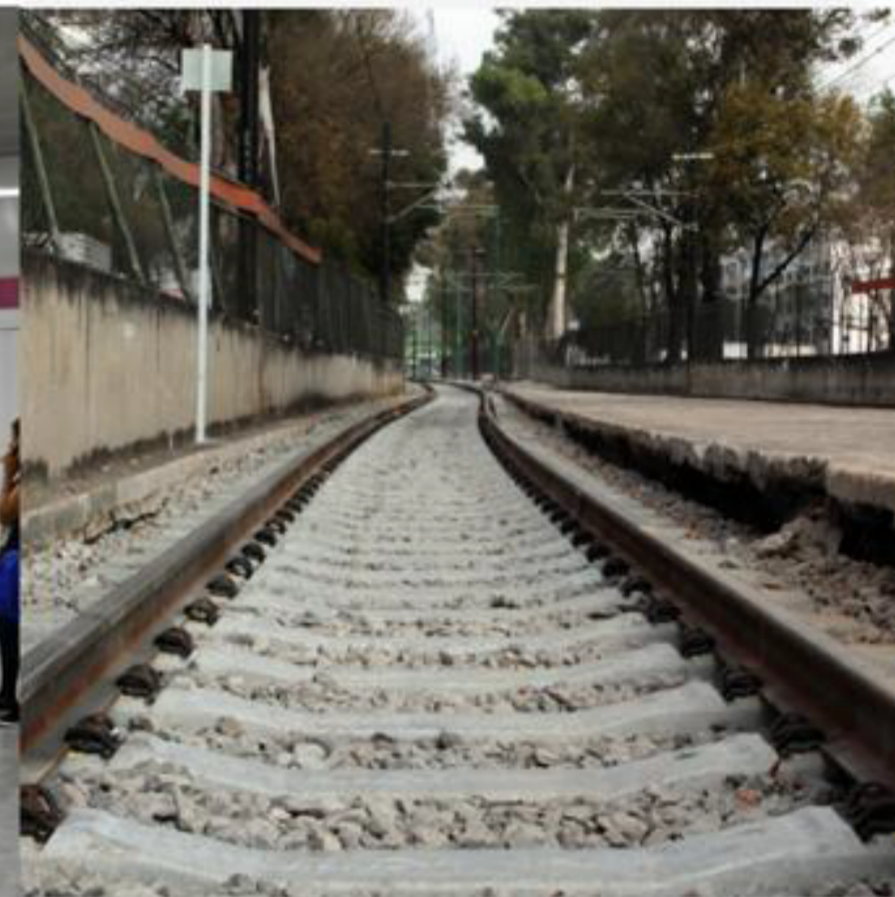

Centros de Transferencia Modal (Cetram)



Modernización de la Subestación Eléctrica Buen Tono para mejor servicio



22 nuevas escaleras eléctricas en Líneas 3, 4 7, y 9



GOBIERNO DE LA CIUDAD DE MÉXICO



MOVILIDAD INTEGRADA

INTEGRAR

EXPANSIÓN DE LA RED

Construcción de la Línea 10 y **recuperación** de la Línea 9 de **Trolebús STE**



Construcción de las dos primeras líneas del sistema **Cablebús**



Ampliación de cobertura de la **RTP**



Ampliación de la Línea 12 del **Metro**



Ampliación de las líneas 3, 4 y 5 de **Metrobús**
Construcción de la nueva estación Félix Cuevas
Ampliación de la estación La Joya y la terminal El Caminero



GOBIERNO DE LA CIUDAD DE MÉXICO



MOVILIDAD INTEGRADA

INTEGRAR

NUEVAS UNIDADES



80

Trolebuses de 12 m
(+63 de 2019)

50

Trolebuses articulados de 18 m
(para Trolebús Eje 8)



97

autobuses RTP
este año



38

MB
(para L1 y L2)

10

MB eléctricos
(para L3)



GOBIERNO DE LA
CIUDAD DE MÉXICO



MOVILIDAD
INTEGRADA

MEJORAR

MI TAXI

MiTaxi: Nueva aplicación para taxis CDMX, piso parejo con otros servicios por app

Programa de financiamiento **sustitución**

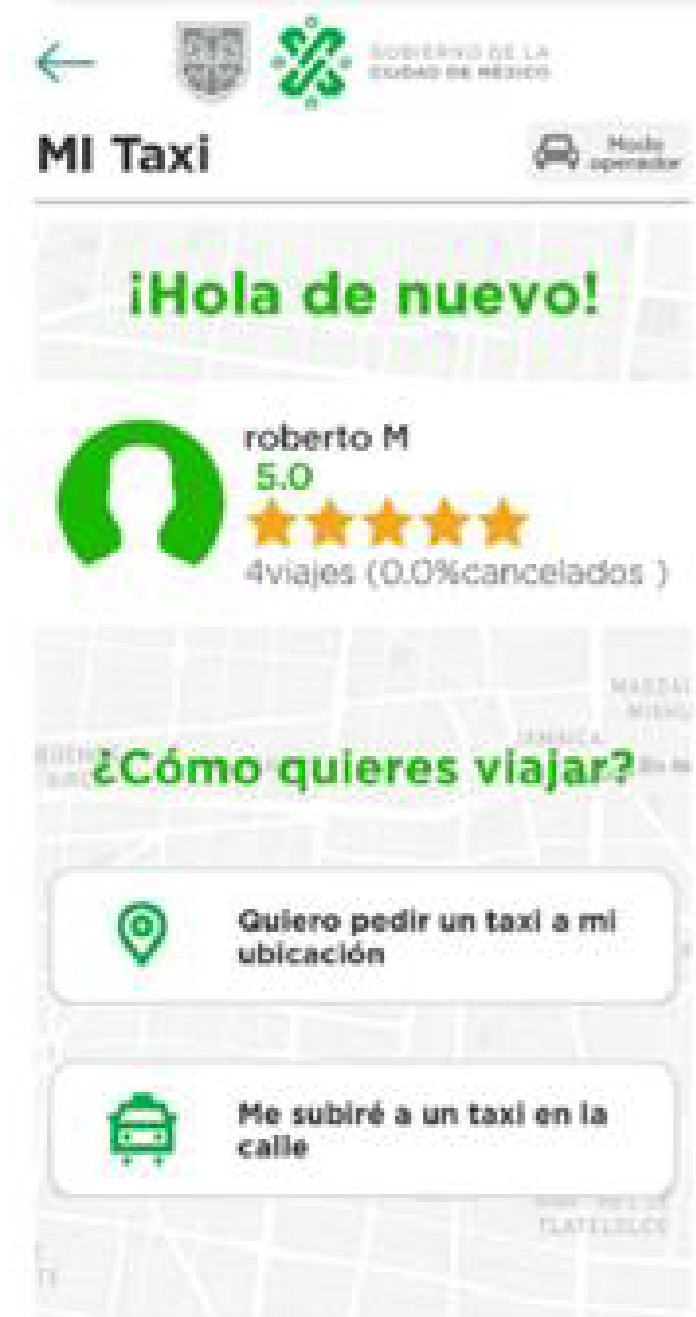

Operativos administrativos

Programa de **Movilidad de Barrio**/ Piloto de Ciclotaxi eléctrico protección del IMSS



GOBIERNO DE LA CIUDAD DE MÉXICO



MOVILIDAD INTEGRADA

MEJORAR

MEJORA INTEGRAL AL TRANSPORTE CONCESIONADO DE RUTA

Proceso de revista vehicular completo: **revisión documental y físico-mecánica** de las unidades

Regularización masiva, sin precedentes

Bonos de combustible

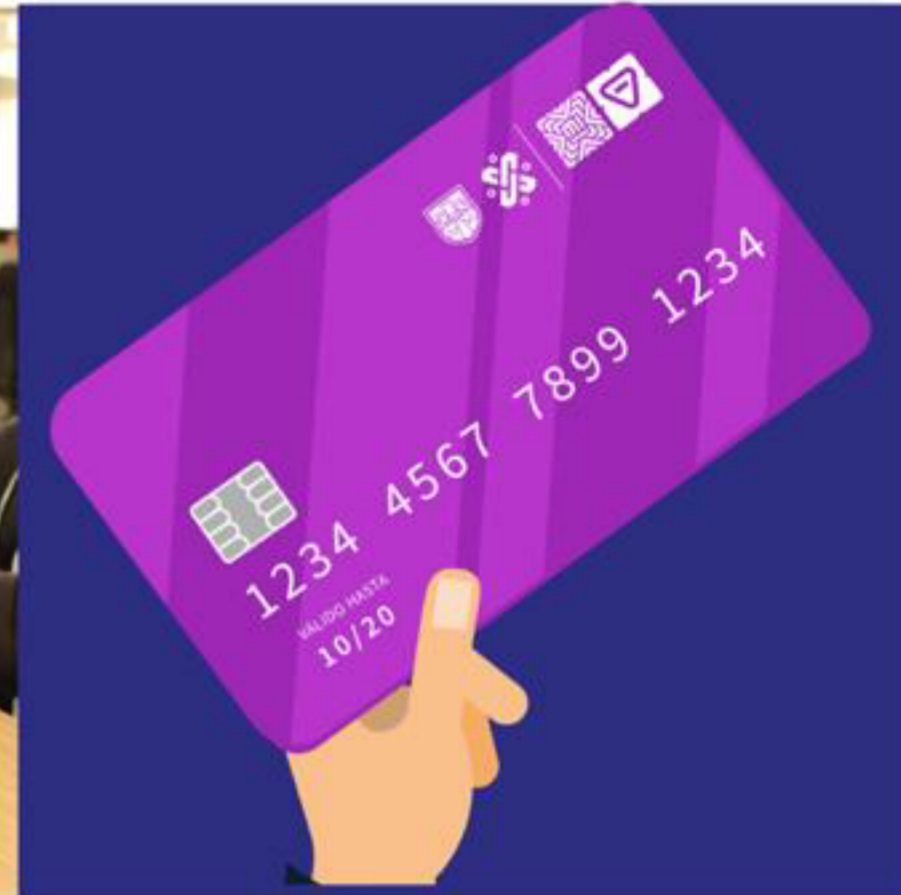

Mejoras para operadores: **programa profesionalización y protección del IMSS**

Chatarrización de unidades viejas y sustitución por unidades nuevas



GOBIERNO DE LA CIUDAD DE MÉXICO



MOVILIDAD INTEGRADA

MEJORAR

REHABILITACIÓN

Av. Chapultepec



Av. Hidalgo



Rehabilitación de banquetas de la Av. Insurgentes tramos Puebla- Eje 3 Sur Baja California

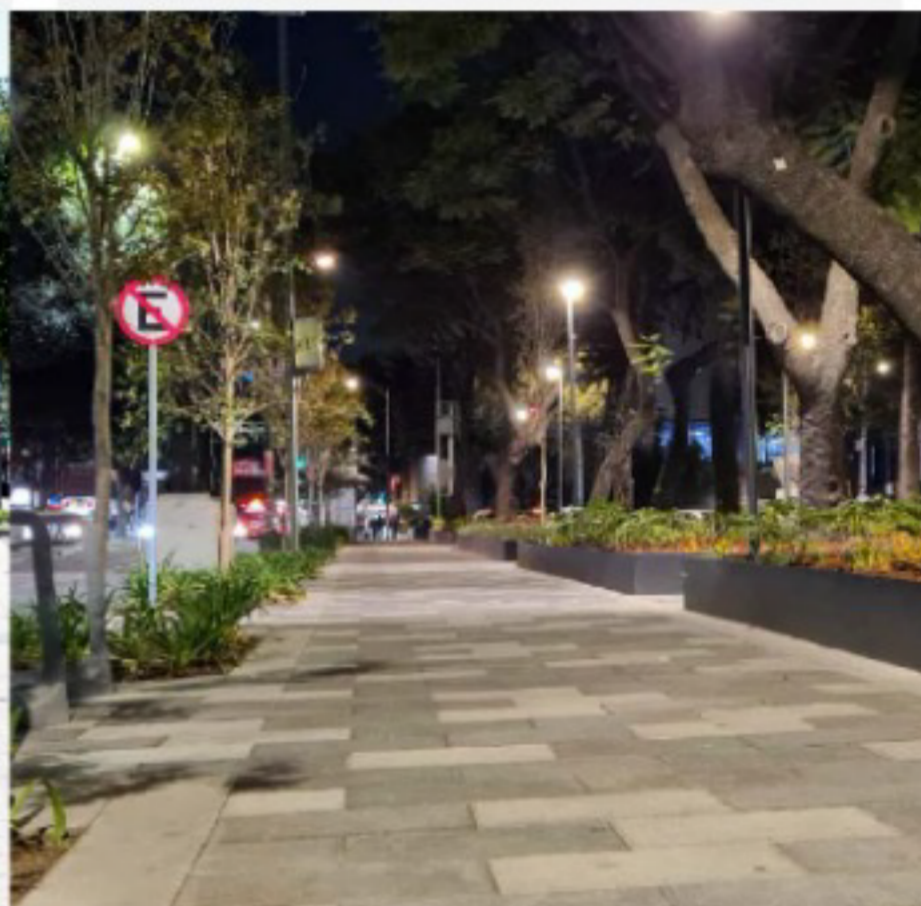

Reparación y mantenimiento de banquetas y guarniciones



Proyectos de mejoramiento del espacio público con recursos generados del sistema de parquímetros



Carril **exclusivo** bus Patriotismo - Revolución

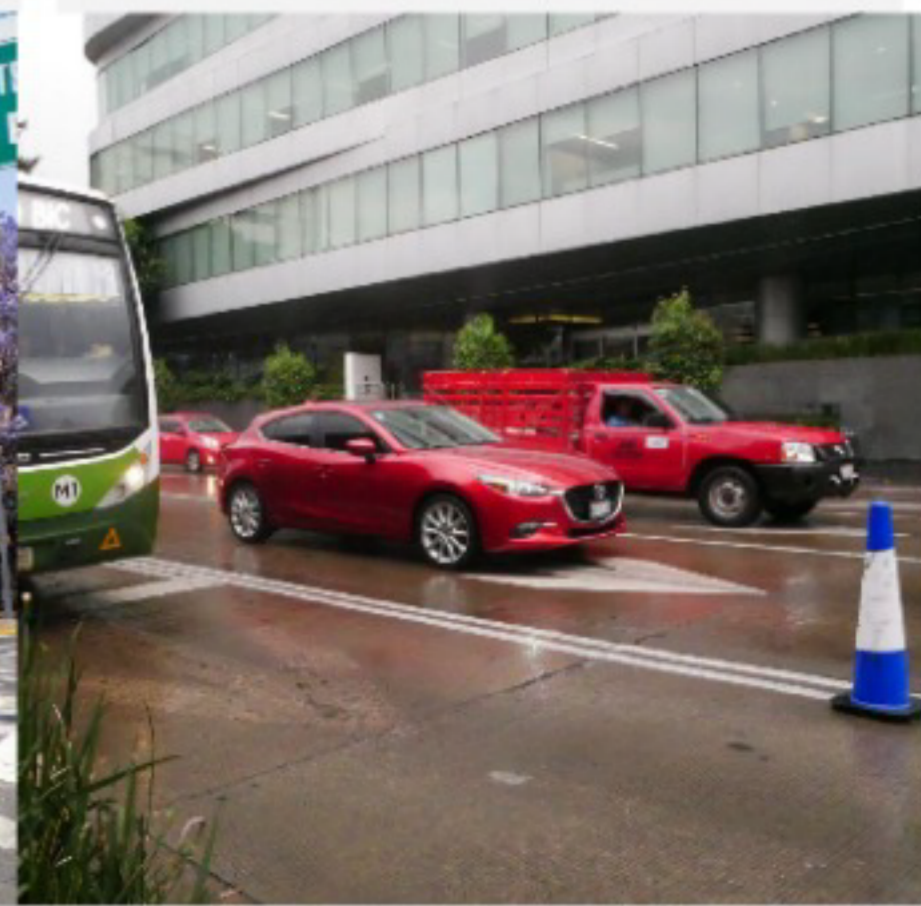

GOBIERNO DE LA CIUDAD DE MÉXICO



MOVILIDAD INTEGRADA

PROTEGER | PLAN DE GÉNERO Y MOVILIDAD

Proyecto de **protocolo de atención al acoso**

Programa de **infraestructura para prevenir la violencia de género** en el transporte público

Programa **senderos seguros para ellas**



GOBIERNO DE LA CIUDAD DE MÉXICO



MOVILIDAD INTEGRADA

PROTEGER

PROGRAMA INTEGRAL DE SEGURIDAD VIAL 2020-2024

Programa de **atención a cruces conflictivos** en vialidades primarias



Habilitación de **pasos peatonales** en estaciones elevadas del Metro



Biciescuela para operadores de transporte público e infractores de fotocívicas



Monitoreo integral y seguridad de transporte público **vía GPS**



Monitoreo del sistema **Fotocívicas**



GOBIERNO DE LA
CIUDAD DE MÉXICO



MOVILIDAD
INTEGRADA

ACCIONES FRENTE AL COVID-19

SANITIZACIÓN Y SANA DISTANCIA EN LA RED DE MOVILIDAD INTEGRADA

Desinfección de vehículos de la Red: trenes Metro y STE, autobuses MB y RTP, trolebuses STE



Entrega de kits Covid en transporte masivo Metro y MB

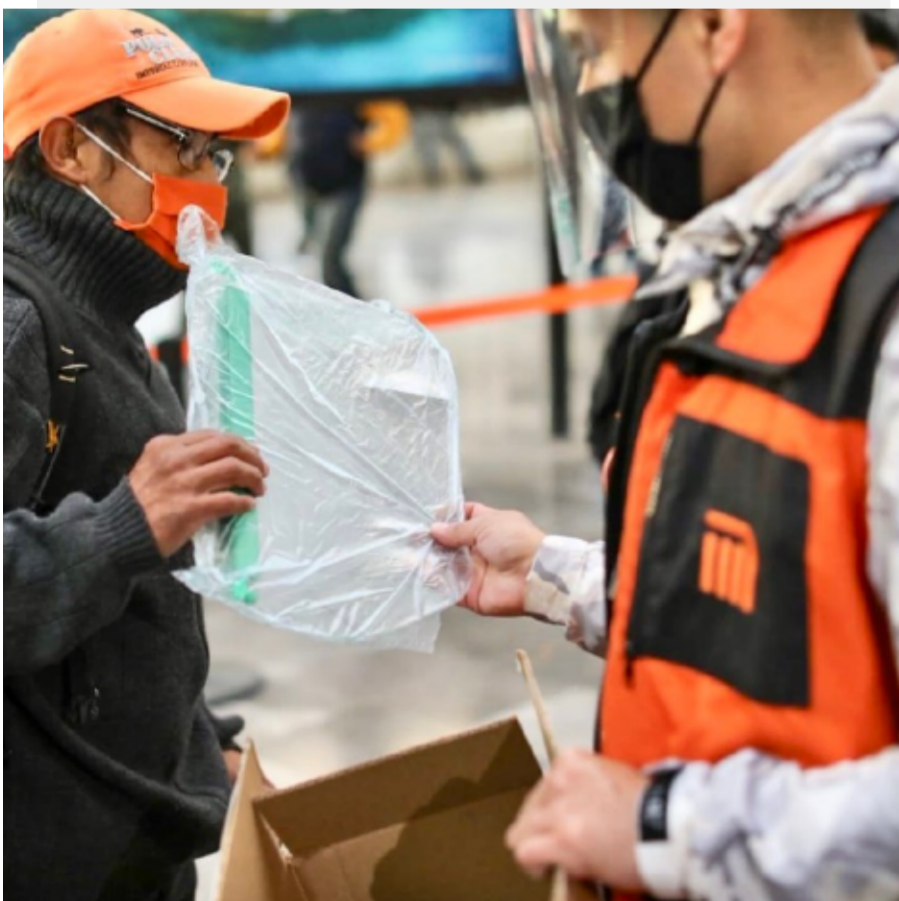

Desinfección de infraestructura: estaciones de Metro, STE, MB cicloestaciones ECOBICI y biciestacionamientos



GOBIERNO DE LA
CIUDAD DE MÉXICO



MOVILIDAD
INTEGRADA

ACCIONES FRENTE AL COVID-19

DOSIFICACIÓN Y OPTIMIZACIÓN PARA SANA DISTANCIA

Operativos de dosificación y sana distancia en transporte masivo Metro y MB



Verificativos de sana distancia en transporte público concesionado Ruta



Difusión de medidas con concesionarios



Optimización para agilizar paso de trenes y autobuses en Metro y MB con cierre de estaciones con poco uso



CIERRE TEMPORAL DE ESTACIONES

Para aumentar la frecuencia de paso de autobuses en estaciones de mayor demanda durante la Fase 3 de la Emergencia Sanitaria por COVID-19, a partir del 23 de abril y hasta nuevo aviso



GOBIERNO DE LA CIUDAD DE MÉXICO



MOVILIDAD INTEGRADA

ACCIONES FRENTE AL COVID-19

MEDIDAS EMERGENTES PARA MOVILIDAD SUSTENTABLE Y SEGURIDAD VIAL

Ciclovías emergentes y préstamo gratuito de Ecobici en Insurgentes



Espacios peatonales emergentes y Centro Histórico peatonal



Guías para ciclovías emergentes, espacio peatonal emergente y Ciudad al Aire Libre

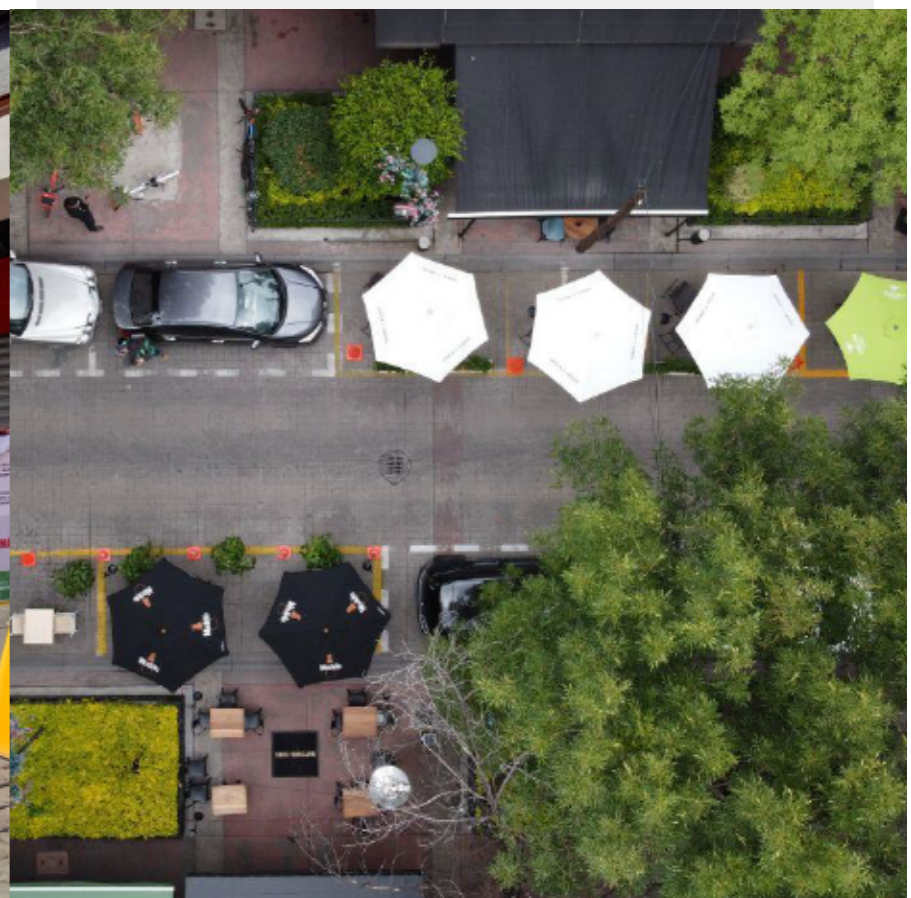

Biciescuela virtual



Mesas de trabajo de los consejos asesores de movilidad y seguridad vial en las 16 alcaldías



Dispositivos implementados con SSC

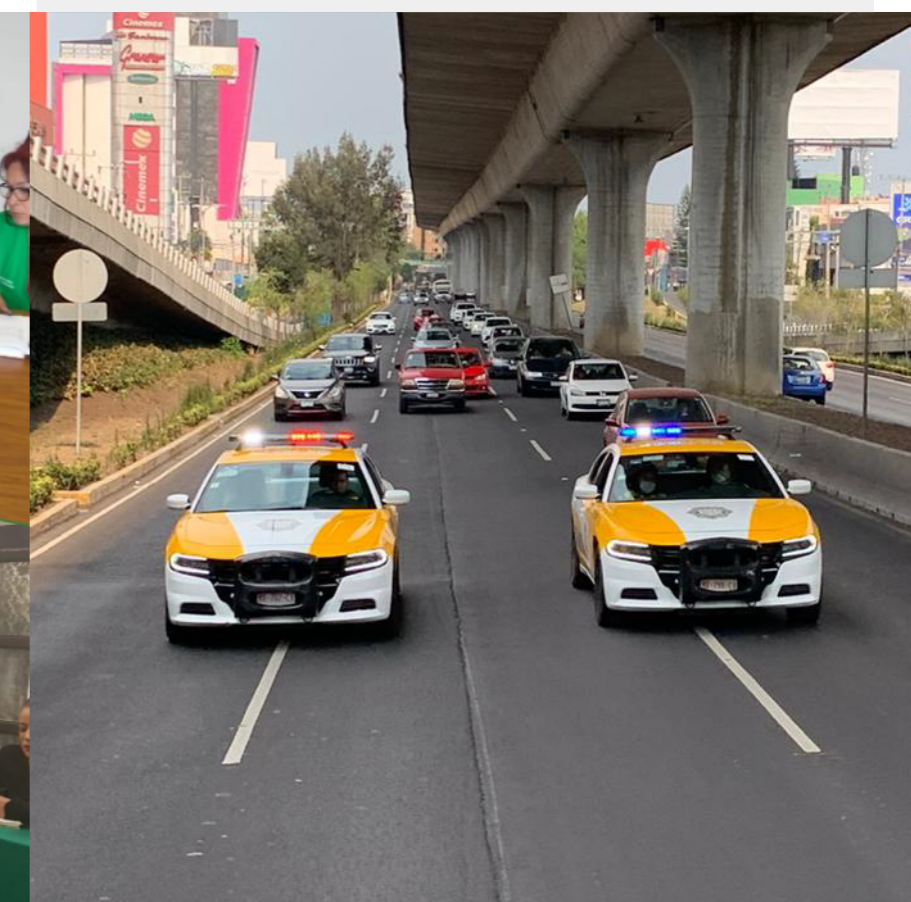

GOBIERNO DE LA CIUDAD DE MÉXICO



MOVILIDAD INTEGRADA

ACCIONES FRENTE AL COVID-19

TRÁMITES Y SERVICIOS EN LA NUEVA NORMALIDAD

Digitalización de trámites



Trámites que se hacen en línea o en otras dependencias

- REFRENDO EN LÍNEA DE LA TARJETA DE CIRCULACIÓN
- LICENCIAS DE CONDUCIR (A)
- REVISIÓN DE ESTATUS DE VEHÍCULO PARA VERIFICACIÓN

IMPORTANTE

- Recuerda que, si no posees el plástico de tu Tarjeta de Circulación, por el momento, no es posible obtener un plástico nuevo, debido a la emergencia sanitaria
- Las licencias de conducir se tramitan, por emergencia sanitaria, en Centros de Servicio de la Tesorería (Secretaría de Finanzas)
- Para dudas sobre la verificación vehicular, visita la página de Secretaría de Medio Ambiente: <https://sedema.cdmx.gob.mx/programas/programa/verificacion-vehicular>

¡Muchas gracias! Como tú, toda la ciudadanía está colaborando para transitar, juntos, hacia la Nueva Normalidad.

Reapertura gradual con sistema de citas



Protocolos de sanidad y sana distancia en áreas de Atención Ciudadana



Prórrogas administrativas para ciudadanos y concesionarios de TP



GOBIERNO DE LA CIUDAD DE MÉXICO



MOVILIDAD INTEGRADA